

Regione Emilia-Romagna



PROVINCIA DI FERRARA
PIANO
TERRITORIALE DI
COORDINAMENTO
PROVINCIALE

LEGGE N°142 DEL 08-06-1990 ART. 15
LEGGE REGIONALE N°6 DEL 30-01-1995 ART. 2
DELIBERA DELLA GIUNTA REGIONALE N°20 DEL 20-01-1997 (Approvazione)
Pubblicato sul B.U.R. Emilia Romagna n°28 del 12-03-1997
VARIANTE ART.27 L.R. 20/2000 E ART. 126 COMMA 2 L.R. 3/1999 (PPGR)
DELIBERA C.P. N° 101816 DEL 27-10-2004 (Approvazione)
Pubblicato sul B.U.R. Emilia Romagna n° 166 del 09-12-04
VARIANTE ART.27 L.R. 20/2000 E ART.3 L.R. 30/2000 (PLRT)
Delibera C.P. N° 93445 del 05/12/2007 (Adozione)
VARIANTE ART.27 L.R. 20/2000 E ART.7 L.R. 6/2005 (REP)
Delibera C.P. N° 50 del 07/05/2008 (Adozione)
Delibera C.P. N° 140 del 17/12/2008 (Approvazione)
Delibera C.P. N° del n. 34 del 25/09/2018 (Approvazione)
Pubblicato sul B.U.R. Emilia Romagna n° 326 del 17/10/2018 periodico (Parte Seconda)

IL SISTEMA AMBIENTALE
ASSETTO DELLA RETE ECOLOGICA PROVINCIALE

Tavola 5.1.8 Luglio 2016

(Unione delle tavole 205 NO-NE-SO-SE 206 NO)

LEGENDA

- Nodo ecologico esistente -core area- (Art. 27-quater)
- Nodo ecologico esistente -area tampone- (Art. 27-quater)
- Nodo ecologico di progetto (Art. 27-quater)
- Stepping stone esistente (Art. 27-quater)
- Stepping stone progetto (Art. 27-quater)
- Aree protette
- Corridoio ecologico primario (Art. 27-quater)
- Corridoio ecologico secondario (Art. 27-quater)
- Direttirici di continuità (Art. 27-quater)
- Areali speciali - connettivo ecologico diffuso (Art. 27-quater)

Confini amministrativi

Lagosanto 1 S.R.L.
Via Leonardo da Vinci 12
39109 BOLZANO
P. IVA 03119000218



| Rev | Aggiornamento | Note | Data |
|-----|---------------|--------------|------------|
| 4 | | | |
| 3 | | | |
| 2 | | | |
| 1 | | | |
| 0 | FINALE | ISTANZA PAUR | 11/04/2022 |

Questo disegno non può essere riprodotto o copiato senza il consenso della parte del progettista
Lavoro Architettonico in elaborazione - codice: 4607980134830 - Start Engineering srl

STATO: ITALIA

CITTA': ERBUSCO

SE START
ENGINEERING

START ENGINEERING srl

Via per Rovato, 29/C - 25030 ERBUSCO (BS)
E-mail: info@starteng.it - mail PEC: startengineering@pec.it

COMMITTENTE:
Lagosanto 1 srl
via Leonardo Da Vinci, 12 - 39100 Bolzano (BZ)

UBICAZIONE INTERVENTO:
via Valmana, sn - 44022 Comacchio (FE)
OGGETTO: P.A.U.R. - Impianto per la produzione energia
elettrica da fonte solare - "LAGOSANTO1" - 3.788,4 kWp
DESCRIZIONE: Assetto della rete ecologica

APPROVATO:

1 MB
2
3
4

FORMATO

A0

JOB N°

01-LAG1

SCALA:

TAVOLA N°

T004

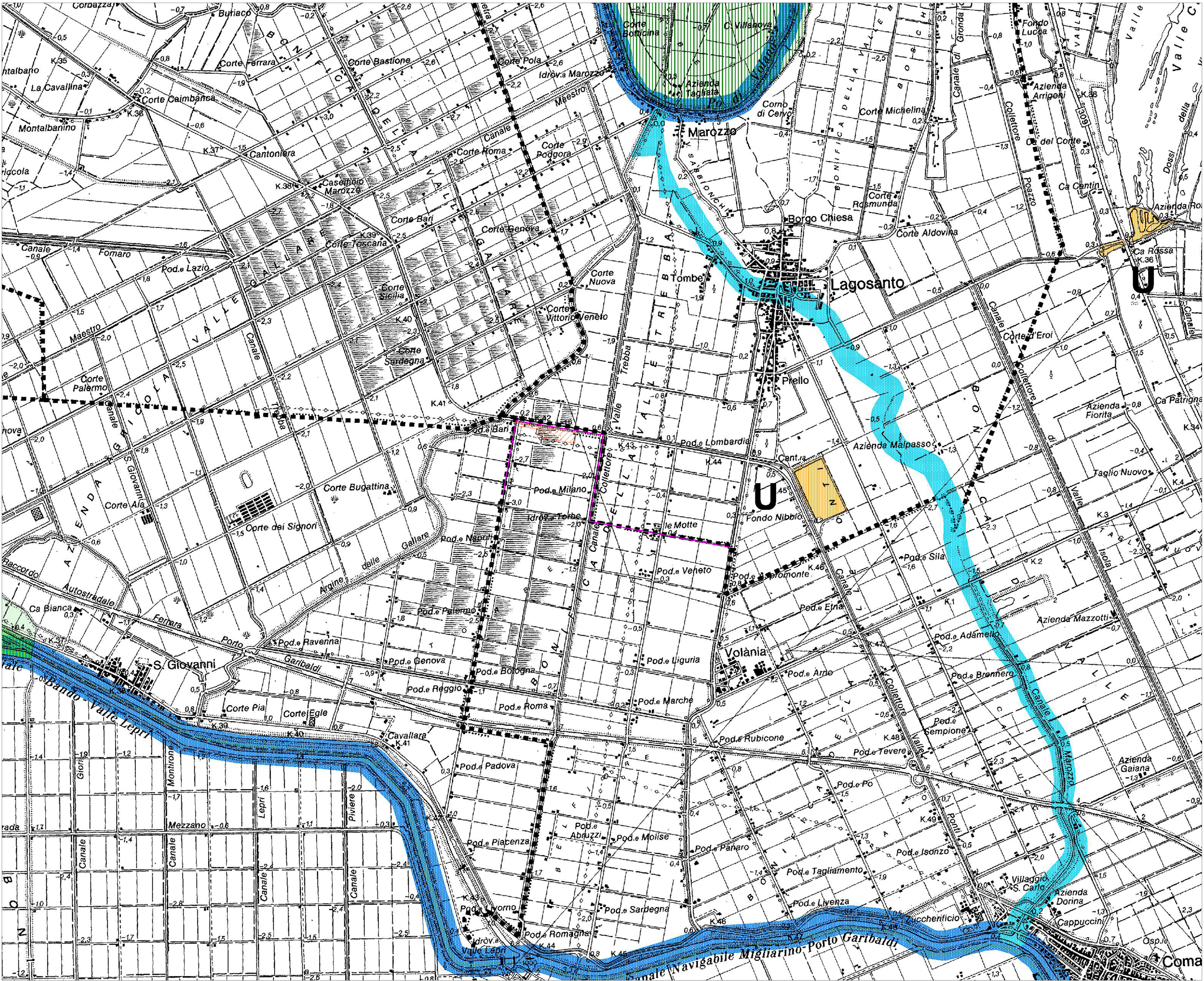

LEGENDA

- Tracciato di rete
- Area oggetto di intervento